



Nr. 5745 data: 29.10.2024

**ANUNT DE SELECȚIE DE PARTENERI  
PENTRU APELUL PIDS/420/PIDS\_P5/OP4 - CENTRE MULTIFUNCȚIONALE CU DOTĂRI  
SPORTIVE ȘI CULTURALE PENTRU COPII**

în cadrul

*Programul Incluziune și Demnitate Socială 2021 – 2027*

**Prioritate: P05.** *Reducerea disparităților dintre copiii la risc de sărăcie și/sau excluziune socială și ceilalți copii*  
*Obiectiv specific: RSO4.3. Promovarea incluziunii socioeconomice a comunităților marginalizate, a*  
*gospodăriilor cu venituri reduse și a grupurilor defavorizate, inclusiv a persoanelor cu nevoi speciale, prin*  
*acțiuni integrate, inclusiv locuințe și servicii sociale (FEDR)*

*Obiectiv specific: ESO4.11. Lărgirea accesului egal și în timp util la servicii de calitate, sustenabile și la prețuri*  
*accesibile, inclusiv servicii care promovează accesul la locuințe și îngrijire orientată către persoane, inclusiv*  
*asistență medicală Modernizarea sistemelor de protecție socială, inclusiv promovarea accesului la protecție*  
*socială, acordând o atenție deosebită copiilor și grupurilor defavorizate, îmbunătățirea accesibilității, inclusiv*  
*pentru persoanele cu dizabilități, precum și a eficacității și rezilienței sistemelor de sănătate și a serviciilor de*  
*îngrijire pe termen lung (FSE+)*

În conformitate cu prevederile:

- ▶ Regulamentul (UE) 2021/1060 al Parlamentului European și al Consiliului din 24 iunie 2021 de stabilire a dispozițiilor comune privind Fondul european de dezvoltare regională, Fondul social european Plus, Fondul de coeziune, Fondul pentru o tranziție justă și Fondul european pentru afaceri maritime, pescuit și acvacultură și de stabilire a normelor financiare aplicabile acestor fonduri, precum și Fondului pentru azil, migrație și integrare, Fondului pentru securitate internă și Instrumentului de sprijin financiar pentru managementul frontierelor și politica de vize;
- ▶ Regulamentul (UE) 2021/1057 al Parlamentului European și al Consiliului din 24 iunie 2021 de instituire a Fondului social european Plus (FSE+) și de abrogare a Regulamentului (UE) nr. 1296/2013;
- ▶ REGULAMENTUL (UE) 2021/1058 al Parlamentului European și al Consiliului din 24 iunie 2021 privind Fondul european de dezvoltare regională și Fondul de coeziune;
- ▶ Regulamentul (UE) 2016/679 al Parlamentului European și al Consiliului din 27 aprilie 2016 privind protecția persoanelor fizice în ceea ce privește prelucrarea datelor cu caracter personal și privind libera circulație a acestor date și de abrogare a Directivei 95/46/CE (Regulamentul general privind protecția datelor).

- ▶ GHIDUL SOLICITANTULUI - CONDIȚII GENERALE în cadrul Programului Incluziune și Demnitate Socială (PIDS) 2021-2027, Anexă la Ordinul ministrului investițiilor și proiectelor europene nr. 1245/2023
- ▶ Ghidului Solicitantului – Condiții specifice: „CENTRE MULTIFUNCȚIONALE CU DOTĂRI SPORTIVE ȘI CULTURALE PENTRU COPII”, Anexă la Ordinul ministrului investițiilor și proiectelor europene nr. 3883/2024
- ▶ PROCEDURA DE SELECȚIE A PARTENERILOR ENTITĂȚI PRIVATE în cadrul proiectelor implementate prin Programul Incluziune și Demnitate Socială (PIDS) 2021-2027

## **PRIMĂRIA COMUNEI MIROSLAVA ANUNȚĂ ORGANIZAREA UNEI PROCEDURI DE SELECȚIE DE PARTENERI**

În vederea depunerii unei cereri de finanțare pe “Programul Incluziune și Demnitate Socială 2021 – 2027”, Prioritate: P05. Reducerea disparităților dintre copiii la risc de sărăcie și/sau excluziune socială și ceilalți copii,

Obiectivul specific: RSO4.3. Promovarea incluziunii socioeconomice a comunităților marginalizate, a gospodăriilor cu venituri reduse și a grupurilor defavorizate, inclusiv a persoanelor cu nevoi speciale, prin acțiuni integrate, inclusiv locuințe și servicii sociale (FEDR), și

Obiectivul specific: ESO4.11. Lărgirea accesului egal și în timp util la servicii de calitate, sustenabile și la prețuri accesibile, inclusiv servicii care promovează accesul la locuințe și îngrijire orientată către persoane, inclusiv asistență medicală Modernizarea sistemelor de protecție socială, inclusiv promovarea accesului la protecție socială, acordând o atenție deosebită copiilor și grupurilor defavorizate, îmbunătățirea accesibilității, inclusiv pentru persoanele cu dizabilități, precum și a eficacității și rezilienței sistemelor de sănătate și a serviciilor de îngrijire pe termen lung (FSE+)

### **APELUL de proiecte PIDS/420/PIDS\_P5/OP4 - CENTRE MULTIFUNCȚIONALE CU DOTĂRI SPORTIVE ȘI CULTURALE PENTRU COPII**

#### **INFORMAȚII GENERALE DESPRE PROIECT**

- ▶ TITLU PROIECT:
  - **CONSTRUIRE CENTRU MULTIFUNCȚIONAL CU DOTĂRI SPORTIVE SI CULTURALE PENTRU COPII, LOCALITATEA MIROSLAVA, COMUNA MIROSLAVA, JUDEȚUL IASI**
- ▶ AREALUL GEOGRAFIC:
  - UAT Comuna Miroslava, județul Iași.
- ▶ DURATA PROIECTULUI:
  - 48 de luni, din care minim 30 luni durata activităților care fac obiectul prezentei proceduri (Activitate Furnizarea serviciilor sociale, inclusiv prin organizarea de activități sportive, recreative, culturale).
- ▶ SCOPUL ȘI OBIECTIVELE PROIECTULUI

**Obiectivul specific al programului** constă în crearea de condiții pentru copiii din mediile defavorizate, pentru a putea practica un sport în scop recreativ, pentru a crește participarea grupurilor vulnerabile la evenimente comunitare, pentru a diminua problemele de integrare socială și de încredere în forțele proprii ale copiilor din medii defavorizate, prin integrarea lor în activități sportive, culturale, recreative.

**Scopul proiectului** constă în creșterea incluziunii a minim 260 de copii provenind din grupurile vulnerabile, aflați în risc de sărăcie/ excluziune socială/ abandon școlar de pe raza comunei Miroslava, județul Iași.

## Obiectivele specifice ale proiectului

OS1. Crearea unui Centru multifuncțional cu dotări sportive și culturale în localitatea Miroslava, comuna Miroslava, jud. Iași, care permite derularea, într-o manieră integrată, de activități sportive și culturale, facilitând astfel integrarea în comunitate, stimularea performanței școlare, prevenirii fenomenului de abandon școlar precum și dezvoltarea competențelor sociale ale copiilor vulnerabili.

OS2. Furnizarea de servicii sociale, inclusiv prin organizarea de activități sportive, recreative, culturale, care vor contribui la integrarea armonioasă a copilului aflat în situație de vulnerabilitate în comunitate.

OS3. Derularea de acțiuni de informare și conștientizare în vederea sprijinirii integrării comunitare/ educaționale/ familiale a copiilor aparținând grupurilor vulnerabile.

### ▶ PRINCIPALELE ACTIVITĂȚI CE VOR FI DERULATE ÎN CADRUL PROIECTULUI

Activitatea 1. Managementul de proiect

Activitatea 2. Înființarea și funcționalizarea Centrului Multifuncțional Miroslava

Activitatea 3. Selecția grupului țintă

**Activitatea 4. Furnizarea serviciilor sociale, inclusiv prin organizarea de activități sportive, recreative, culturale**

Activitatea 5. Activități de integrare comunitară/ educațională/ familială (activitate relevantă)

Activitatea 6. Acțiuni în domeniul combaterii discriminării și de implicare civică

Activitatea 7. Informarea și publicitatea proiectului

*Notă: Denumirile finale ale activităților în cadrul proiectului pot suferi anumite modificări, de formă, fără a fi însă afectate rezultatele urmărite a fi atinse în cadrul fiecărei activități principale, în speță rezultatele urmărite prin implementarea activității 4. **Furnizarea serviciilor sociale, inclusiv prin organizarea de activități sportive, recreative, culturale, care face obiectul prezentei Proceduri de selecție.***

### ▶ DURATA ACTIVITĂȚII 4. FURNIZAREA SERVICIILOR SOCIALE, INCLUSIV PRIN ORGANIZAREA DE ACTIVITĂȚI SPORTIVE, RECREATIVE, CULTURALE

Durata estimată a activității este de **MINIM 30 luni**.

### ▶ PERIOADA ESTIMATĂ PENTRU IMPLEMENTAREA ACTIVITĂȚII 4. FURNIZAREA SERVICIILOR SOCIALE, INCLUSIV PRIN ORGANIZAREA DE ACTIVITĂȚI SPORTIVE, RECREATIVE, CULTURALE

Perioada estimată pentru desfășurarea activității este **ianuarie 2027 – iunie 2029**

### ▶ ACTIVITĂȚILE ÎN CARE VA FI IMPLICAT PARTENERUL

În cadrul prezentei proceduri se intenționează selectarea unui partener pentru derularea unei singure activități din cadrul proiectului, respectiv: **ACTIVITATEA 4. FURNIZAREA SERVICIILOR SOCIALE, INCLUSIV PRIN ORGANIZAREA DE ACTIVITĂȚI SPORTIVE, RECREATIVE, CULTURALE.**

În cadrul acestei activități, pe durata a 30 de luni, partenerul, va derula în mod direct, prin intermediul personalului de specialitate, următoarele subactivități:

- Antrenamente/activități sportive săptămânale de tip fotbal juniori
- Antrenamente/activități sportive săptămânale de tip volei
- Antrenamente/activități sportive săptămânale de tip atletism + sărituri la groapa cu nisip

- Antrenamente/activități sportive săptămânale de tip popice
- Antrenamente/activități sportive săptămânale de tip baschet
- Antrenamente/activități sportive săptămânale de tip tenis / tenis la perete /ping pong
- Antrenamente/activități sportive săptămânale de tip arte marțiale/box/forță
- Antrenamente/activități sportive săptămânale de tip șah
- Antrenamente/activități sportive săptămânale de tip dansuri
- Antrenamente/activități cultural/artistice săptămânale de tip activități meșteșugărești și tradiții locale(ouă încondeiate, confecționare măști, pictură, țesătură, șezători, etc. )
- Antrenamente/activități cultural/artistice săptămânale de tip dansuri și cântece populare

► GRUPUL ȚINTĂ VIZAT ÎN CADRUL PROIECTULUI

Grupul țintă va cuprinde peste de copii din grupurile vulnerabile, aflați în risc de sărăcie/ excluziune socială/ abandon școlar de pe raza comunei Miroslava, județul Iași.

Minimum 10% din totalul copiilor aparținând grupurile vulnerabile, aflați în risc de sărăcie/ excluziune socială/ abandon școlar, trebuie să fie reprezentate de persoanele aparținând minorității rome.

Mai multe informații cu privire la indicatorii de program, regăsiți în Ghidul Solicitantului - Condiții specifice: „CENTRE MULTIFUNCȚIONALE CU DOTĂRI SPORTIVE ȘI CULTURALE PENTRU COPII”, Anexă la Ordinul ministrului investițiilor și proiectelor europene nr. 3883/2024.

► CONDIȚII DE ELIGIBILITATE ALE PARTENERULUI

Pentru a putea aplica pentru finanțare în cadrul PoIDS, solicitantii de finanțare (solicitanți unici, lideri de parteneriat și partenerii acestora, în cazul proiectelor implementate în parteneriat), trebuie să fie entități cu personalitate juridică, legal constituite și înregistrate fiscal în România.

Ca regulă generală, o entitate cu personalitate juridică nu poate participa în mai mult de 5 proiecte pentru fiecare apel de proiecte, indiferent de calitatea sa de partener sau solicitant. În cazul în care este identificată ca participând la mai mult de 5 proiecte în cadrul aceluiași apel de proiecte, toate proiectele identificate cu acea entitate juridică participantă vor fi respinse, fără a mai intra în procesul de evaluare.

**Categoriile de parteneri eligibili**

Pentru această cerere de propuneri de proiecte și pentru activitatea pentru care Solicitantul UAT Miroslava derulează prezenta procedură de selecție de parteneri, partenerii eligibili sunt reprezentați de:

- **Organizații neguvernamentale organizate în conformitate cu OG nr. 26/2000 privind asociațiile și fundațiile, care au prevăzute în statut obiective ce vizează desfășurarea de activități culturale sau/si sportive;**
- unități de cult;
- **cluburi sportive, asociații sportive, federații sportive (de ex., Comitetul Olimpic și Sportiv Român, Agenția Națională pentru Sport și instituțiile aflate în subordine, structuri sportive);**

Partenerii transnaționali nu sunt eligibili în cadrul prezentului apel de proiecte.

**Candidații care nu îndeplinesc condițiile de eligibilitate vor fi excluși din procesul de selecție.**

Pentru demonstrarea îndeplinirii criteriilor din Ghidul specific și Ghidul Condiții generale, se vor atașa documente/declarații pe propria răspundere conform capitolului dedicat Conținutului dosarului de candidatură.

#### ▶ CAPACITATEA OPERAȚIONALĂ A PARTENERULUI

Partenerii candidați trebuie să aibă activitate relevantă pentru activitatea sau activitățile pentru care aplică. De asemenea, ei vor trebui să demonstreze posibilitatea legală de desfășurare activităților pentru care optează, prin atașarea la Dosarul de Candidatură a statutului și/sau a autorizației de funcționare eliberate de instituțiile abilitate ale statului.

Partenerii vor descrie experiența profesională specifică, în corelare cu activitățile sportive sau cultural/artistice descrise mai sus, în cadrul Ofertei Tehnice și a Fișei de parteneriat.

Experiența profesională va fi demonstrată prin atașarea de contracte de finanțare/scrisori de aprobare ale cererilor de rambursare finală sau rapoartelor de progres final/scrisori de recomandare/altele.

Oferta tehnică va conține informații cu privire la organizație și proiectele derulate anterior.

#### ▶ CAPACITATEA FINANCIARĂ A PARTENERULUI

Având în vedere anvergura activităților sportive/culturale/artistice ce se vor desfășura în cadrul activității **4. FURNIZAREA SERVICIILOR SOCIALE, INCLUSIV PRIN ORGANIZAREA DE ACTIVITĂȚI SPORTIVE, RECREATIVE, CULTURALE,**

**volumul și varietatea personalului de specialitate necesar pentru derularea activităților specifice enumerate în cadrul secțiunii "ACTIVITĂȚILE ÎN CARE VA FI IMPLICAT PARTENERUL",**

*necesitatea asigurării continuității activităților chiar și în condițiile întârzierilor înregistrate la decontarea de către Autoritatea de Management a cheltuielilor efectuate,*

*bugetul estimat al activității 4. FURNIZAREA SERVICIILOR SOCIALE, INCLUSIV PRIN ORGANIZAREA DE ACTIVITĂȚI SPORTIVE, RECREATIVE, CULTURALE de peste 3.000.000 lei.*

*Partenerul candidat va fi evaluat din punct de vedere a capacității financiare, în conformitate cu grila de evaluare prezentată mai jos.*

**Pentru demonstrarea capacității financiare se vor lua în calcul bilanțurile din 2023, 2022 și 2021, ce se vor atașa la dosarul de candidatură.**

**Aplicații vor lua în calcul faptul că, în eventualitatea depunerii unei cereri de finanțare în parteneriat, fiecare partener va suporta contribuția proprie aferentă bugetului său, inclusiv cheltuielile neeligibile.**

#### ▶ CRITERIILE DE SELECȚIE A PARTENERULUI/PARTENERILOR ȘI GRILA DE EVALUARE

Partenerul va fi selectat doar dacă îndeplinește criteriile minime de eligibilitate enumerate în GHIDUL SOLICITANTULUI - CONDIȚII GENERALE și în Ghidul Solicitantului - Condiții Specifice „CENTRE MULTIFUNCȚIONALE CU DOTĂRI SPORTIVE ȘI CULTURALE PENTRU COPII”.

## PUNCTAJ:

### 1) **Experiența profesională specifică față de activitățile proiectului – maxim 15 puncte**

- a. < 12 luni experiență specifică în domeniul activităților sportive – 5 pct
- b. 13-36 luni experiență specifică în domeniul activităților sportive – 10 pct
- c. Peste 36 luni experiență specifică în domeniul activităților sportive – 15 pct

*În cazul în care experiența profesională nu se poate dovedi prin contracte de prestări servicii sau proiecte cu finanțare internă/externă, se acceptă și rapoarte/autorizații, cu dovezi aferente pentru demonstrarea acestui criteriu.*

### 2) **Experiența specifică în proiecte similare europene sau alte fonduri– maxim 15 puncte**

- a. 1-2 proiect/contract relevant față de activitatea pentru care aplică – 5 pct
- b. 3-5 proiecte/contracte relevante față de activitatea pentru care aplică – 10 pct
- c. 6 și mai multe proiecte/contracte relevante față de activitatea pentru care aplică –15 pct

### 3) **Premii obținute la competiții în ultimii 3 ani anteriori depunerii prezentului dosar de candidatură, la nivel local/județean, în oricare dintre ACTIVITĂȚILE ÎN CARE VA FI IMPLICAT PARTENERUL, prezentate mai sus – maxim 15 puncte**

- a. 1-2 premii obținute la competiții în ultimii 3 ani, la nivel local/județean – 5 pct
- b. 3-5 premii obținute la competiții în ultimii 3 ani, la nivel local/județean – 10 pct
- c. Peste 5 premii obținute la competiții în ultimii 3 ani, la nivel local/județean – 15 pct

### 4) **Premii obținute la competiții în ultimii 3 ani anteriori depunerii prezentului dosar de candidatură, la național, în oricare dintre ACTIVITĂȚILE ÎN CARE VA FI IMPLICAT PARTENERUL, prezentate mai sus - maxim 15 puncte**

- a. 1-2 premii obținute la competiții în ultimii 3 ani, la nivel național – 5 pct
- b. 3-5 premii obținute la competiții în ultimii 3 ani, la nivel național – 10 pct
- c. Peste 5 premii obținute la competiții în ultimii 3 ani, la nivel național – 15 pct

### 5) **Premii obținute la competiții în ultimii 3 ani anteriori depunerii prezentului dosar de candidatură, la nivel internațional, în oricare dintre ACTIVITĂȚILE ÎN CARE VA FI IMPLICAT PARTENERUL, prezentate mai sus - maxim 20 puncte**

- a. 1-2 premii obținute la competiții în ultimii 3 ani, la nivel internațional – 10 pct
- b. 3-5 premii obținute la competiții în ultimii 3 ani, la nivel internațional – 15 pct
- c. Peste 5 premii obținute la competiții în ultimii 3 ani, la nivel internațional – 20 pct

### 6) **Capacitatea financiară aferentă anilor 2023, 2022 și 2021 – maxim 20 puncte**

- a. Media cifrei de afaceri/veniturilor pe ultimii 3 ani mai mică de 1.000.000 lei – 10 pct
- b. Media cifrei de afaceri/veniturilor pe ultimii 3 ani între 1.000.001 și 3.000.000 lei – 15 pct
- c. Media cifrei de afaceri/veniturilor pe ultimii 3 ani mai mare de 3.000.001– 20 pct

Punctajul final va fi reprezentat de media punctelor acumulate la cele 6 criterii descrise mai sus.

**Se acceptă mai mult de un partener per activitate cu condiția de a realiza acțiuni distincte față de ceilalți parteneri din activitate și cu condiția ca partenerul clasat pe poziția 1 să renunțe, în favoarea următorilor candidați plasați din punct de vedere al punctajului, la realizarea anumitor subactivități.**

## OFERTĂ INACCEPTABILĂ SAU NECONFORMĂ

Se resping ofertele care au fost depuse după data și ora limită de depunere a ofertelor sau/și la o altă adresă decât cea stabilită în anunțul de selecție. În cazul lipsei unor documente solicitate prin anunț, Autoritatea poate decide eliminarea ofertei.

### ▶ DEPUNEREA CANDIDATURII

Partenerul va depune un singur dosar de candidatură indiferent de numărul de activități pentru care aplică.

Dosarul de candidatură va conține:

- **Scrisoare de intenție** în care se va menționa activitatea pentru care se depune și plus valoarea adusă parteneriatului;
- **Statutul organizației/actul constitutiv** prin care se face dovada că are ca obiect de activitate desfășurarea acelor activități solicitate și cuprinse în anunțul de selecție;
- **Certificatul de înregistrare fiscală;**
- **Declarația unică**, – Anexa la prezentul anunț, **aferentă apelului de proiecte: „CENTRE MULTIFUNCȚIONALE CU DOTĂRI SPORTIVE ȘI CENTRE CULTURALE PENTRU COPII”**
- **Autorizația/acreditarea/documente doveditoare** pentru a demonstra posibilitatea prestării activităților specifice, conform legii, emise de instituțiile abilitate ale statului;
- **Bilanțurile contabile aferente exercițiilor financiare 2023, 2022 și 2021** înregistrate la organele competente, semnate și ștampilate, conform cu originalul.
- **Oferta Tehnică – nu impunem un format standardizat, dar aceasta trebuie să permită evaluarea ofertantului în conformitate cu Criteriile de selecție.**
- **Fișa partenerului** – Anexa la prezentul anunț.

### ▶ DEPUNEREA OFERTELOR DE PARTENERIAT

#### Data limită de depunere a dosarelor de candidatură și modalitatea de depunere

Ofertanții interesați să participe la selecție pot depune dosarul de candidatură, în format fizic, 1 exemplar, la registratura Primăriei, direct sau prin intermediu poștei/serviciilor de curierat, la adresa: Strada Constantin Langa 93, Miroslava 707306, jud. Iași, persoană de contact: **Dana Elena Burcuță**, tel: **0232.295.680**, e-mail [secretariat@primariamiroslava.ro](mailto:secretariat@primariamiroslava.ro), sau în format electronic, la adresa de email: [secretariat@primariamiroslava.ro](mailto:secretariat@primariamiroslava.ro)

**Data limită de depunere a dosarelor în format fizic: 08.11.2024, ora 13,30**

**Data limită de depunere a dosarelor în format electronic: 08.11.2024, ora 23:59**

Toate componentele (fișierele) dosarelor transmise în format electronic se semnează cu semnătură electronică extinsă de către reprezentantul legal al candidatului.

Pe plicul exterior care conține dosarul de candidatură se va menționa: **DOSAR DE CANDIDATURĂ PENTRU SELECȚIA PARTNERULUI ÎN CADRUL PROIECTULUI CONSTRUIRE CENTRU MULTIFUNCȚIONAL CU DOTĂRI SPORTIVE SI CULTURALE PENTRU COPII, LOCALITATEA MIROSLAVA, COMUNA MIROSLAVA, JUDEȚUL IASI**

Toate componentele (fișierele) dosarelor transmise în format fizic, la registratura Primăriei, se semnează cu olograf de către reprezentantul legal al candidatului, pe fiecare pagină/filă.

**În titlul sau corpul email-ului se va menționa: DOSAR DE CANDIDATURĂ PENTRU SELECȚIA PARTNERULUI ÎN CADRUL PROIECTULUI CONSTRUIRE CENTRU MULTIFUNCȚIONAL CU DOTĂRI SPORTIVE SI CULTURALE PENTRU COPII, LOCALITATEA MIROSLAVA, COMUNA MIROSLAVA, JUDEȚUL IASI.**

### Solicitări de clarificări

Transmiterea eventualelor solicitări de clarificări de către ofertanți se poate face până la data de **06.11.2024, ora. 16**, la adresa de e-mail [secretariat@primariamiroslava.ro](mailto:secretariat@primariamiroslava.ro).

Transmiterea răspunsurilor la clarificările solicitate de ofertanți se va efectua în termen de maxim o zi lucrătoare.

### Publicarea rezultatelor procedurii de selecție

Propunerile de parteneriat eligibile vor fi analizate și selectate de către comisia de evaluare numită în acest sens de către Primăria comunei Miroslava.

Primăria Comunei Miroslava va publica pe site-ul propriu anunțul cu privire la rezultatul procedurii de selecție, care va conține informațiile cuprinse în anunțul de intenție și informații privind ofertanții/candidații participanți la procedură admiși și respinși, și punctajul obținut de fiecare dintre aceștia.

Întocmit,

Compartiment achiziții publice ,  
Burcuță Elena

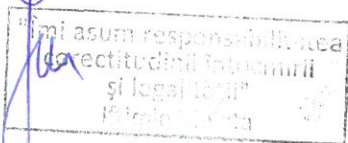

**FIȘA PARTENERULUI**

|  |   |
|--|---|
| Denumire organizație   |   |
| Acronim  |   |
| Cod de înregistrare fiscală  |   |
| Nr. de la Registrul Asociațiilor și Fundațiilor  |   |
| Anul înființării   |   |
| Cifra de afaceri anuală /Veniturile totale anuale  | pentru ultimii 3 ani                    |
| Numărul de angajați  | pentru ultimii 3 ani                    |
| Date de contact (adresă, tel., fax, e-mail)  |   |
| Persoana de contact (nume, poziția în organizație)   |   |
| Activitatea din proiect pentru care aplica   |   |
| Descrierea activității organizației, relevantă pentru activitatea pentru care se aplică  |   |
| <b>Proiecte similare anterioare</b> (informații și detalii privind asistența financiară primită în ultimii ani, raportată la data depunerii cererii de finanțare din fonduri publice sau alte surse financiare de către partener). |   |
| Pentru fiecare proiect relevant, menționați:   |   |
| Titlul proiectului (conform contractului de finanțare)   |   |
| ID-ul proiectului (acordat de instituția finanțatoare)   |   |
| Calitatea avută în cadrul proiectului (solicitant sau partener)  |   |
| Obiectivul proiectului   |   |
| Stadiul implementării proiectului  | Implementat sau in curs de implementare |
| Rezultatele parțiale sau finale ale proiectului  |   |
| Activități desfășurate de aplicant in cadrul proiectului   |   |
| Valoarea totală a proiectului  |   |
| Sursa de finanțare (bugetul de stat, local, surse externe nerambursabile, surse externe rambursabile)  |   |
| Numele instituției finanțatoare  |   |
| Valoarea angajată (cheltuită) în proiect   |   |
|  |   |
| <b>EXPERIENȚA SPECIFICĂ</b>  |   |
| Experiența specifică în domeniul activității proiectului, conform anunțului de participare   |   |
| <b>COMPETIȚII ȘI PREMII</b>  |   |
| Competiții desfășurate la nivel local/județean și premiile obținute în ultimii 3 ani anteriori depunerii prezentului dosar de candidatură  |   |
| Competiții desfășurate la nivel național și premiile obținute în ultimii 3 ani anteriori depunerii prezentului dosar de candidatură  |   |
| Competiții desfășurate la nivel internațional și premiile obținute în ultimii 3 ani anteriori depunerii prezentului dosar de candidatură   |   |

Rubricile vor fi integral completate.

Informațiile furnizate se consideră a fi conforme cu realitatea și asumate pe propria răspundere de reprezentantul legal.

Numele și prenumele reprezentantului legal  
PRIMAR, NIȚĂ DAN



ROMANIA  
Județul Vaslui  
COMUNA MIROSLAVA  
PRIMAR

Data, Semnătura  
29.10.2024